La República
N° 3.
Martes, 14 de marzo del 2000

la revista

POKÉMON™

Juega michi con Pikachu y Meowth

Mapa del mundo Pokémon

PÓSTER GIGANTE DEL TRIO MALVADO

EL EQUIPO ROCKET

PERFIL DE MISTY

© 1995,1996, 1998 Nintendo. CREATURES, GAME FREAK. TM & ® are trademarks of Nintendo. © 1999 Nintendo.

la revista
Pokémon
Gotta catch 'em all!

Los niños no mienten

"Los padres deberían aprovechar **Pokémon** para acercarse a sus hijos en vez de ponerse en contra de que vean la serie, pero siempre acordando límites". Esta reflexión no viene del libro de ningún sicólogo farandulero. No. Le corresponde a una niña de 10 años, lectora nuestra, por suerte, que parece recoge la lección que vive diariamente en su casa. Nosotros, ***Pokémon, La Revista***, suscribimos totalmente este llamado "maestro" (por no decir jalón de orejas) a los papis, y lo hacemos nuestro como una señal de "evolución" en nuestro camino por el entretenimiento.

CURIOSIDADES

¿Sabías que **Alakazam** es el Pokémon más inteligente?, tiene 5.000 de I.Q.

¿Sabías que en el juego **Sabrina** es menor que **Ash**?

¿Sabías que una aereolínea japonesa famosa pintó sus aviones de **Pokémon**, y por cada ticket te dan una carta de promoción de la serie?

Todas las imágenes de esta revista pertenecen a **Nintendo**

Director de La República
Gustavo Mohme Llona

Editor de Pokémon, La Revista
Jaime Aelán D.

Diseño
José Olaya M.

Diagramación
Paul Gibson V.

Amenidades
Eduardo Ribeyro

Coordinación
Chopper

Color
Orlando Arauco

pokemon@larepublica.com.pe

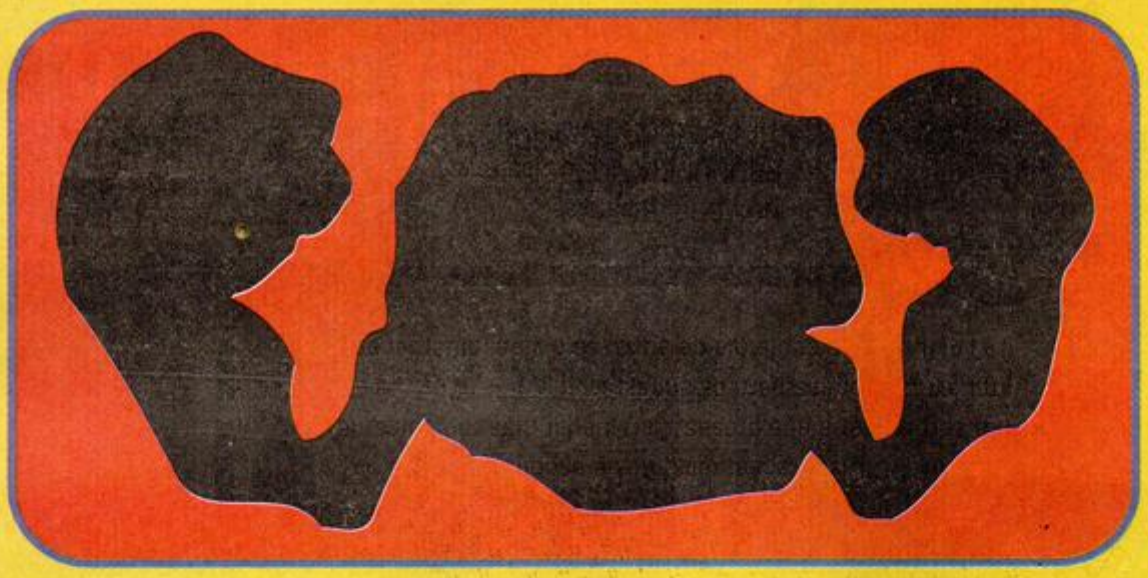

¿QUIEN ES ESTE POKEMON?

a) Graveler **c) Seel** **e) Gengar**
b) Geoduce **d) Dodrio** **f) Exeggutor**

BJ GEODUCE

MAPA POKÉMON

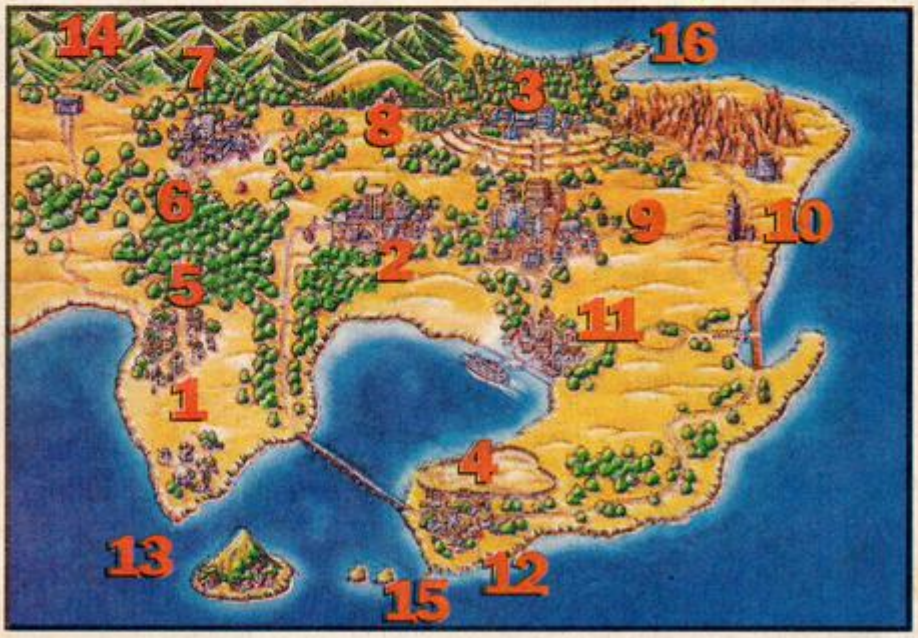

Aquí se desarrolla la aventura Pokémon. Como ven, el genial Satoshi Tajiri, creador de la serie, lo tenía todo fríamente calculado.

1.- Ciudad Paleta
2.- Ciudad Azulona
3.- Ciudad Celeste
4.- Safari Zone
5.- Ciudad Verde
6.- Bosque Verde
7.- Pewter city
8.- Monte Luna
9.- Saffron city
10.- Torre del terror
11.- Vermillion city
12.- Fuschia city
13.- Cinnabar Island
14.- Indigo Plateau
15.- Seafoam Island
16.- Sea Cottage

© 1995, 1996, 1998 Nintendo, CREATURES, GAME FREAK. TM & ® are trademarks of Nintendo. © 1999 Nintendo.

ACUARELA

Ahora es el turno de colorear al colosal MEWTWO.

Caótico

Hitmonlee desordenó esta palabra por entrenar. Te diré, para ayudarte a ordenarlas, que es el nombre de un rumiante con las patas traseras más cortas que las delanteras.

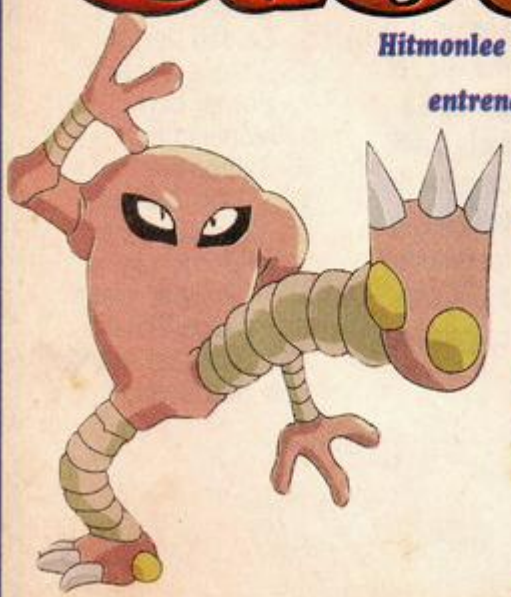

POKÉMON

PERFIL DE MISTY

¿Quién es Misty?

Es una niña de Ciudad Celeste, de aproximadamente 12 años. Tiene 5 hermanas que se dedican a hacer espectáculos con Pokémon acuáticos, en los que ella no participa por querer ser una entrenadora Pokémon. Sus hermanas dicen que es por ser la más fea. Aunque con una personalidad fuerte y a veces un poco dominante, Misty es una chica alegre que se relaciona bien con todos, y resulta difícil verla enojada. Eso sí, no le gustan las zanahorias, los pimientos y los bichos.

Misty y los Pokémon...

Tiene una muy buena relación con sus Pokémon, que son todos acuáticos. Pero hay un Pokémon que sufre todas sus molestias, y ese es Psyduck. Siempre está preocupándose de todos los detalles necesarios para que sus Pokémon estén bien, y conoce mucho de estrategias de Batalla para hacerlos rendir al máximo.

Misty, la preocupada...

Une destreza y generosidad. Siempre está pendiente de sus amigos y apoyándolos cuando es necesario. A Ash, por ejemplo, constantemente le ofrece su ayuda, pero él es muy orgulloso para aceptarla. Este es el mejor lado de Misty, en el que se muestra más natural y sensible, aunque siempre con su personalidad fuerte.

Misty y sus amigos...

Es la mejor amiga de sus amigos. Con su apoyo, ayuda y sinceridad ha logrado, junto con Brock y Ash, formar un trío inseparable. Con Brock son "patazas", aunque hablan poco, pero con Ash mantiene una amistad muy extraña.

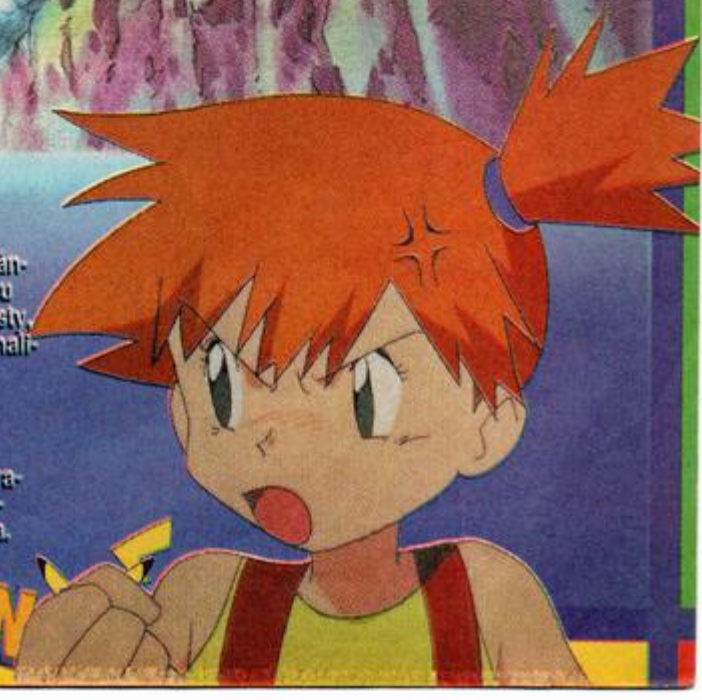

POKÉMON

© 1995, 1996, 1998 Nintendo, CREATURES, GAME FREAK, TM & ® are trademarks of Nintendo. © 1999 Nintendo.

POKÉDEX

SI QUIERES ATRAPARLOS, CONÓCELOS

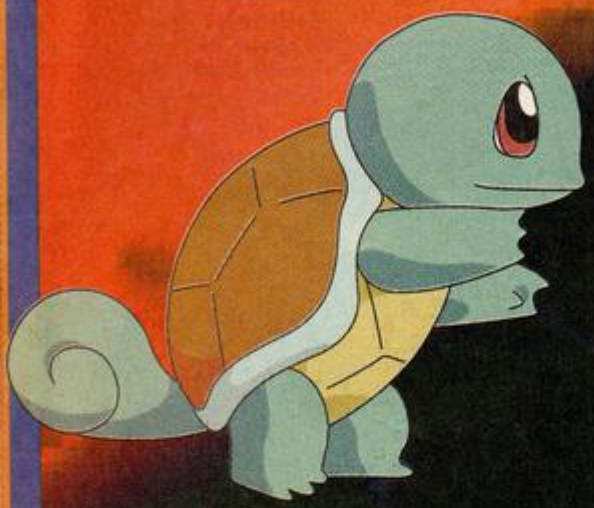

#7

NOMBRE: Squirtle
PRONUNCIACIÓN: Skwur-tull
TIPO: Tortuguita (tiny turtle)
TAMAÑO: 1' 8"
PESO: 20 lbs
DESCRIPCION: Después de nacer su espalda se hincha y endurece como una caparazón. Rocía una espuma superpoderosa de su boca.
ATAQUE: Agarre, cola-látigo, hierve, pistola de agua, etc.

#8

NOMBRE: Wartortle
PRONUNCIACIÓN: War-tor-tull
TIPO: Tortuga (turtle)
TAMAÑO: 3' 3"
Peso: 50 lbs
DESCRIPCION: Frecuentemente se esconde en agua para sorprender a sus presas. Para nadar más rápidamente mueve sus orejas para balancearse.
ATAQUE: Hierve, pistola de agua, se divide, muerde, etc.

#9

NOMBRE: Blastoise
PRONUNCIACION: Blast-oys
TIPO: Marisco (shellfish)
TAMAÑO: 5' 3"
PESO: 189 lbs
DESCRIPCION: Un Pokémon brutal con chorros de agua a presión en su concha.
ATAQUE: Bomba de hidrógeno, cráneo arbusto, se divide y muerde, etc.

POKÉMON

Prueba Maestra

© 1995, 1996, 1998 Nintendo, CREATURES, GAME FREAK. TM & ® are trademarks of Nintendo. © 1999 Nintendo.

1/ ¿Cuál es el título del primer capítulo de Pokémon? (Versión americana)
a. ¡Emergencia Pokémon!
b. ¡Pokémon, yo te elijo!
c. Las flores acuáticas de Ciudad Celeste

2/ ¿Cuál es el nombre original japonés de Wartortle?
a. Kameeru
b. Kamex
c. Kodack

3/ ¿Qué número de Pokémon es Mewtwo?
a. 151
b. 134
c. 150

4/ ¿Cuál es el título original de la película La revancha de Mewtwo (Mewtwo Contraataca/Mewtwo Strikes Back)?
a. Pikachu no Natsuyasumi
b. Pikachu, the Movie
c. Mewtwo no Gyakushuu

5/ ¿Cuándo se estrenó la película de Pokémon en Japón?
a. 18 de junio de 1998
b. 6 de enero del 2000
c. 23 de setiembre de 1999

6/ ¿Quién es el último contrincante de Satoshi (Ash) en la última liga Pokémon? (Versión original japonesa)
a. Shigeru (Gary)
b. Kasumi (Misty)
c. Takeshi (Brock)

7/ ¿Cuánto dura la minipelícula Las vacaciones de verano de Pikachu?
a. 75 m
b. 15 m
c. 23 m

8/ ¿Cómo se llama la isla en la que fue creado Mewtwo?
a. Fantastic Island
b. New Island
c. Green Island

9/ ¿Quién fue el supervisor de producción de la película de Pokémon?
a. Tsukenazu Ishihara
b. Yoichi Kotabe
c. Satoshi Tajiri

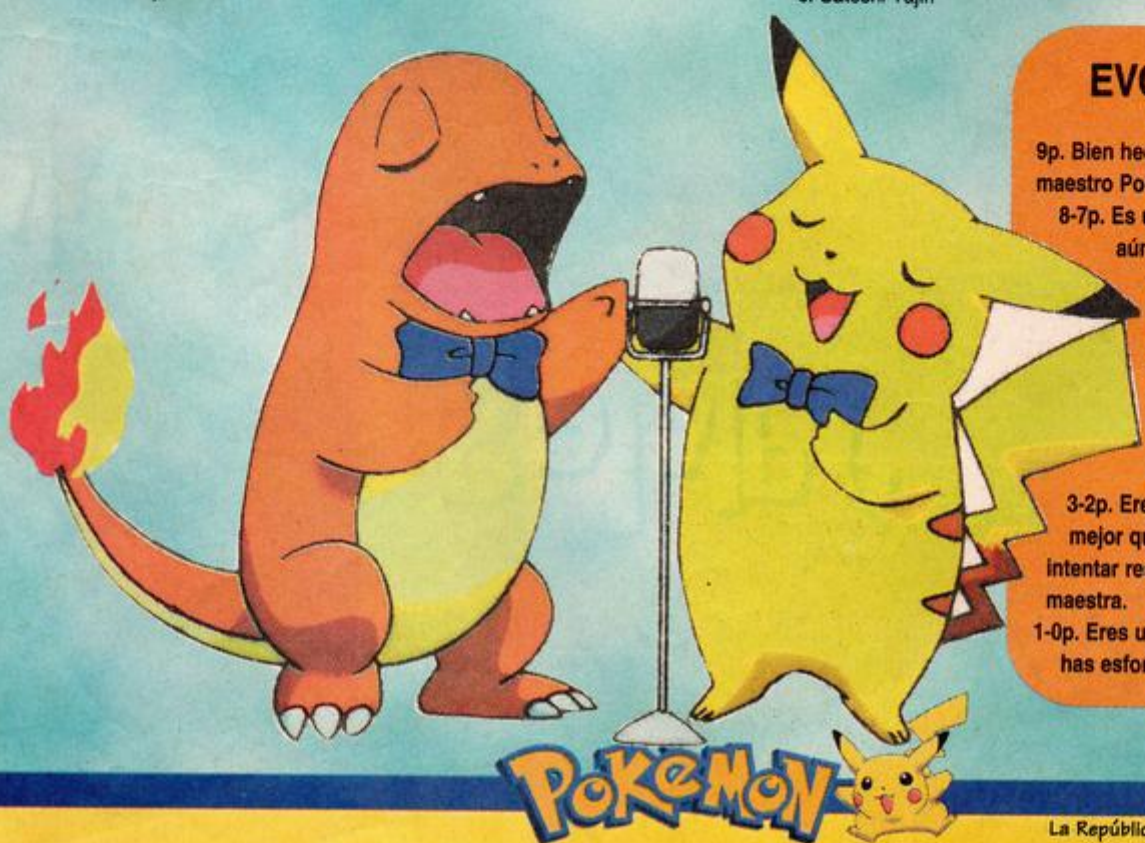

EVOLUCION

9p. Bien hecho, ya eres todo un maestro Pokémon.

8-7p. Es un buen trabajo, pero aún te falta entrenamiento.

6-4p. No presumas. Es un buen puntaje, pero si no te esfuerzas no te convertirás en un buen maestro Pokémon.

3-2p. Eres sólo un novato, es mejor que entrenes antes de intentar resolver una prueba maestra.

1-0p. Eres un perezoso, no te has esforzado en nada.

EL EQUIPO

James

D ROCKET

Jessie

cowth

© 1995, 1996, 1998 Nintendo, CREATURES, GAME FREAK. TM & © are trademarks of Nintendo. © 1998 Nintendo.

Pokémon
Gotta catch 'em all!

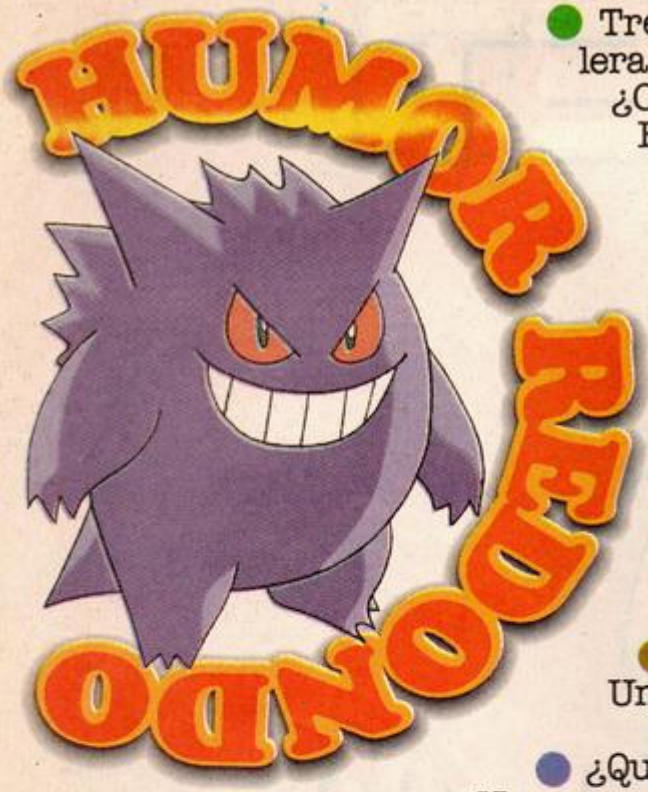

● Tres monos suben a un árbol por una escalera, 2 bajan y sacan la escalera.
¿Cómo baja el otro?
Echando chispas.

● Manuel, este fósforo no prende...
¡Qué raro! Hace 2 ó 3 minutos prendía.

● Una serpiente le pregunta a otra:
- ¿Es cierto que somos venenosas?
- Sí, ¿por qué?
- Porque me acabo de morder la lengua.

● ¿Cuál es el santo más chiquito?
San Francisco de Así...

● ¿Qué es un pollo vestido de azul?
Un pollicía municipal.

● ¿Qué le dijo la oreja al dedo?
No pases que está encerado.

ABRAKadabra

■ Una vieja larga y seca
que le corre la manteca.

■ Te la digo y no me entiendes,
te la repito y no me comprendes.
¿Qué es?

■ ¿De qué pesa menos el cántaro lleno?

■ Dos hermanitos
muy igualitos,
llegando a viejecitos
abren los ojitos.

a.-La vela. b.-La tela. c.-De aquieros. d.-Los zapatos

FAN ARTS

Gracias a los miles de "maestros Pokémon" que respondieron la Encuesta, entre ellos:

- **Erich Durán E.**
- **Oscar Jesús Vidal Acuña**
- **Joao Monge Soria**
- **Juan Antonio Chumpitaz Collazos**
- **Max Aquiles López P.**
- **Angela Rubaly Terán**
- **Víctor Hugo Sánchez Abanto**
- **Palona del Pilar Otárola B.**

Soy **Angelo Mahatmazea M.**, nací el 11 de junio de 1986 y estudio en el C.E. Jorge Basadre de Chaclacayo. Tengo muchas cosas de Pokémon, y ahora colecciono esta revista.

Gracias diario La República por darnos esta linda revista. Mi nombre es **Dawn Gladys Solari Ferrer**, vivo en San Eugenio, Lince, y uno de mis hobbies es dibujar.

Hola, soy **Juan Carlos Alca Chipana**, y no hay nadie que le guste tanto Pokémon como a mí. ¡Viva Pokémon y el Colegio Meliton Carbajal!

¿Les gusta mi dibujo? Espero que sí. Soy **Ricardo Manuel Garay Mori**, tengo 6 años, vivo en el Cercado de Lima, y estoy muy contento con Pokémon, La Revista. Chau.

ACROSTICO A ASH

Sólo un gran sueño en tu corazón
Atraparlos y entrenarlos es
Todos te apoyamos porque
Osado eres y
Sabemos que lo lograrás
Haciendo tu mejor esfuerzo
Irás y vencerás

AUTORA: MARÍA GRACIA MORALES/13 AÑOS/SAN BORJA

Saludos pokébuenos a todos. Me llamo **Mony Balbuena V.**, me agrada mucho la revista, y no me voy a perder ninguna edición. Un abrazo para mis patas Pilón y Oscar.

Qué, tal amigos, me llamo **Renzo Bertrán Laos** (13). Les muestro este dibujo de mi creación, se llama Entrenadores Salvajes de Pokémon. Chau.

© 1995, 1996, 1998 Nintendo, CREATURES, GAME FREAK. TM & ® are trademarks of Nintendo. © 1999 Nintendo.

Sopa de Pokémon

R	A	T	I	C	A	T	E	L	H	P
R	P	I	D	G	E	O	T	O	I	I
C	A	M	I	S	E	T	A	D	Y	D
S	H	I	O	T	O	E	G	I	P	G
P	W	A	C	L	U	E	K	A	S	E
E	O	L	O	H	O	N	O	A	M	Y
A	R	C	O	T	U	R	B	O	N	A
R	A	T	T	A	T	A	R	I	A	S
O	E	O	R	I	N	E	A	R	T	E
W	F	P	I	K	A	C	H	U	B	I
M	I	S	I	L	I	R	D	E	E	B

BEEDRIL
PIDGEY
PIDGEOTTO
PIDGEOT
RATTATA
RATICATE
SPEAROW
FEAROW
EKANS
ARBOK
PIKACHU
RAICHU

SIGAMOS CON OTROS DOCE POKEMON

Juega MICHI CON PIKACHU Y MEOWTH

Pega en un cartón grueso las fichas y el tablero de ésta y la siguiente página. Recórtalas y diviértete en grande jugando Michi con tus personajes favoritos.

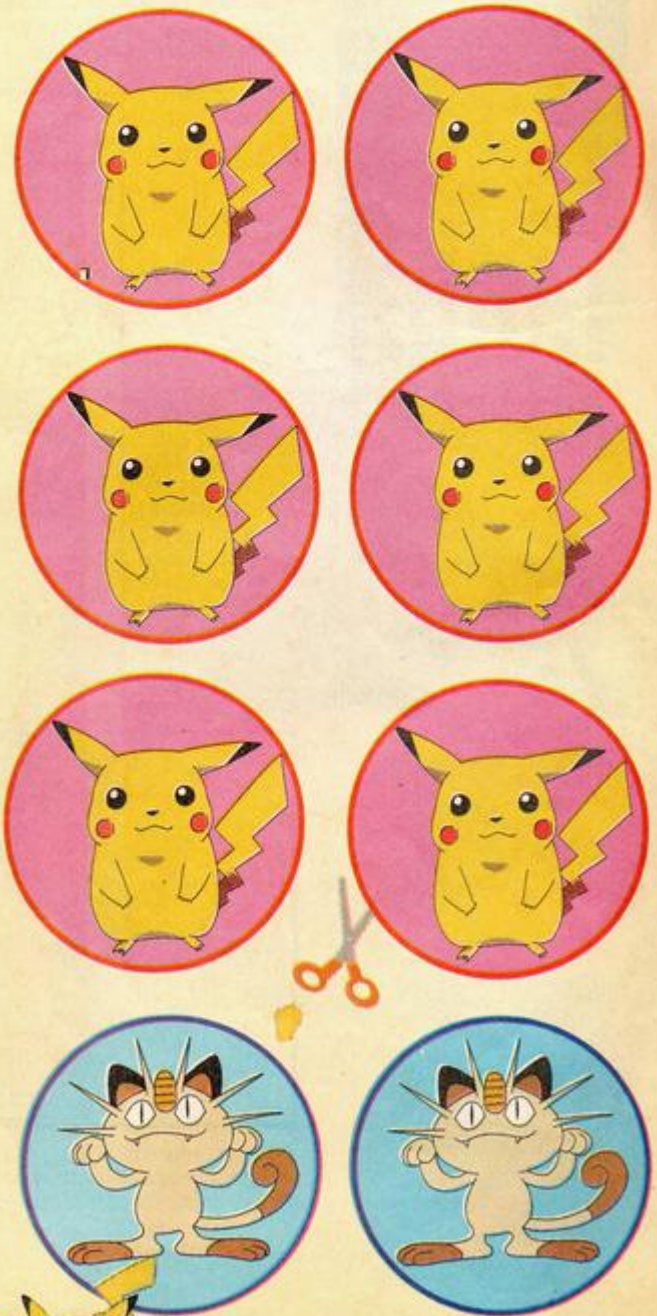

©1995, 1996, 1998 Nintendo, CREATURES, GAME FREAK. TM &® are trademarks of Nintendo. ©1999 Nintendo.

Ahí está el DETALLE

Entre estas imágenes de tu serie favorita hay siete diferencias. ¿Cuáles son?

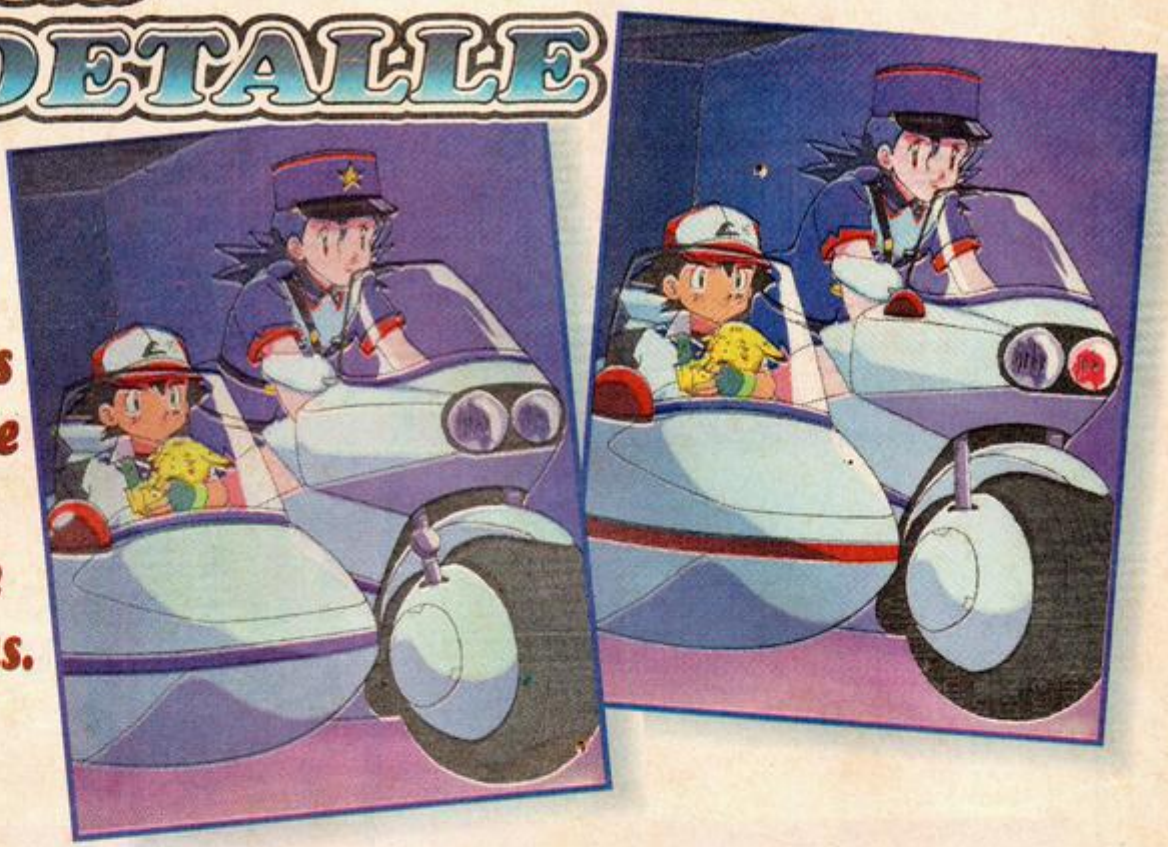

EN SERIE

AYUDA A NUESTRO AMIGO GEODUDE A TERMINAR LA SERIE DE ABAJO.

SOLUCIONES

Prueba Maestra

1)b 2)a 3)c 4)c 5)a 6)a 7)c 8)b 9)a

Caótico

JIRAFA

EN SERIE

Ahí está el DETALLE

Sopa de Pokémon

R	A	T	I	C	A	T	E	L	H	P				
R	P	I	D	G	E	O	T	O	I	P				
C	A	M	I	S	E	T	A	D	Y	I	D	G		
S	H	I	O	T	O	E	G	I	P	G				
P	W	A	C	L	U	E	K	A	S	E	Y			
E	W	L	O	H	O	N	O	A	M	A				
A	R	C	O	T	Ú	R	B	O	N	A				
R	A	T	T	A	T	A	R	I	A	S				
O	E	O	R	I	N	E	A	R	T	E				
W	F	P	I	K	A	C	H	U	B	I				
M	I	S	I	L	I	R	D	E	E	B				

© 1995, 1996, 1998 Nintendo, CREATURES, GAME FREAK. TM & ® are trademarks of Nintendo. © 1999 Nintendo.

ESTA HISTORIA CONTINUARÁ...

CAPITULO 3

ASH
COGE UN POKÉMON
(ASH CATCHES A POKEMON)

Ash, Pikachu y Misty dejan Viridian, donde descubren a Caterpie, un Pokémon del bosque. Rápidamente lo miden con una Pokéball. Ash está contentísimo de su primera captura. Misty, sin embargo, odia los conejos, siendo perseguida por todo el bosque cuando Caterpie intenta jugar con ella. Esa noche la fiesta se realiza en el bosque. Mientras Ash y Misty duermen, Caterpie le cuenta a Pikachu sobre su sueños que algún día se convierta en un bonito Butterfree. Al día siguiente, Ash captura a Pidgeotto con la ayuda de Pikachu. Ash se muestra victorioso.

En la búsqueda del raro Pokémon no se menciona el pájaro golpeado de su último encuentro con Ash. El equipo Rocket ha elevado sus ojos en Ash y Pikachu, dejando en claro que ellos están aquí para quedarse. Como la batalla ha avanzado entre el equipo Rocket y Ash, las cosas se ven nada halagüeñas para los buenos chicos. Ash y Pikachu son vencidos por Ekans y Koffing.

En un último esfuerzo Caterpie salva el día envolviendo a sus enemigos en una especie de tela de araña y enviándolos al olvido. Después de hacer la paz con Misty, el victorioso Caterpie de repente voltea su rueda y envuelve su cuerpo en un capullo.

Caterpie ahora se ha convertido en un Metapod, dando un paso más cerca de su sueño de convertirse un Butterfree.

© 1995, 1996, 1998 Nintendo, CREATURES, GAME FREAK, TM & ® are trademarks of Nintendo. © 1999 Nintendo.

POKÉMON

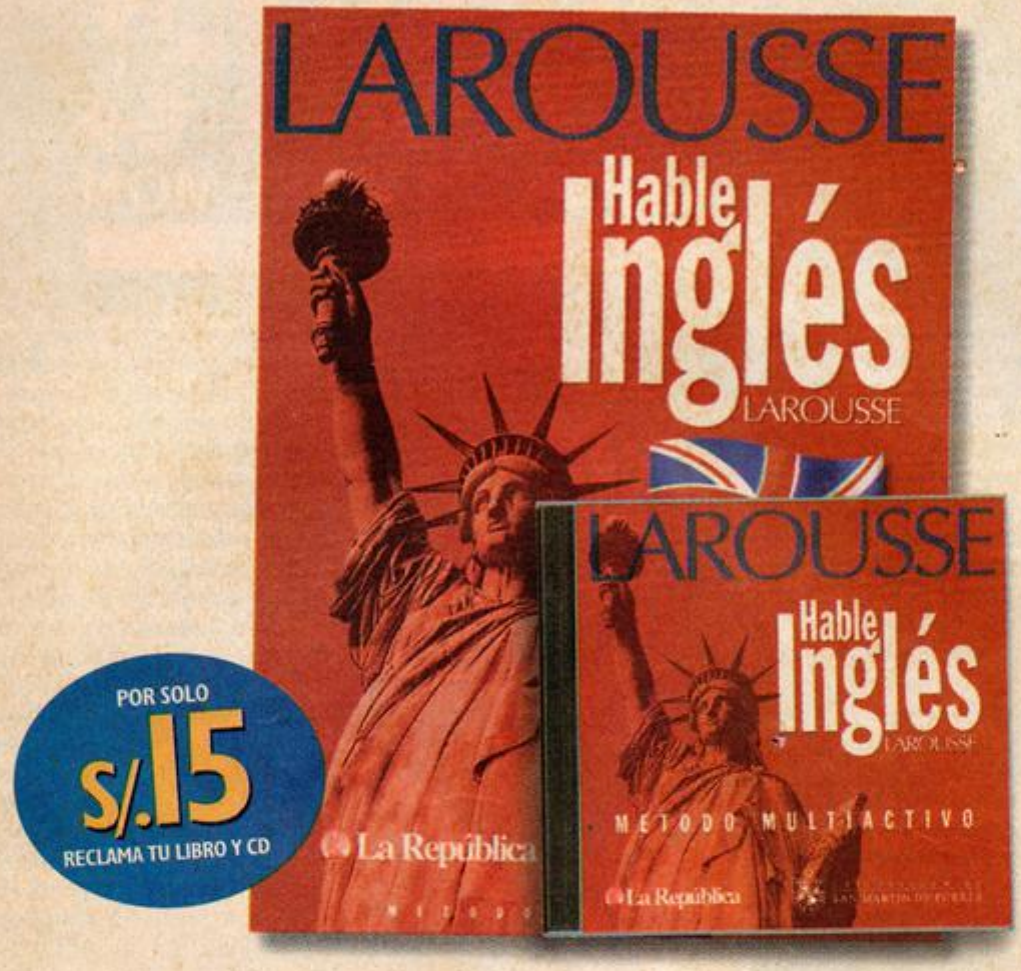

POR SOLO
S/.15
RECLAMA TU LIBRO Y CD

AHORA TODOS PUEDEN APRENDER INGLES CON LA REPUBLICA

Aprende inglés de la forma más rápida y dinámica, con el curso multiactivo:

"HABLE INGLES" DE LAROUSSE

Son 12 libros (480 páginas ilustradas), cada libro viene con 1 CD de audio para reforzar el aprendizaje. Además 2 diccionarios: español/inglés - inglés/español

COLECCIONALOS TODOS LOS MIERCOLES

AUSPICIADO POR:

UNIVERSIDAD DE SAN MARTIN DE PORRES

La República

La colección consta de 14 entregas (CD + Libro) y dos diccionarios.